



ประกาศคณะกรรมการแพทยศาสตร์  
เรื่อง การจัดซื้อกรรมธรรม์ประกันภัยประจำปี 2569

ด้วยคณะกรรมการแพทยศาสตร์ มหาวิทยาลัยนเรศวร มีความประสงค์จัดทำประกันภัยความเสี่ยงภัยทรัพย์สินเพื่อคุ้มครองทรัพย์สินของคณะกรรมการแพทยศาสตร์ มหาวิทยาลัยนเรศวร จากเหตุการณ์ไม่คาดคิดและความเสี่ยงภัยต่าง ๆ โดยมีรายละเอียดดังต่อไปนี้

ข้อ 1 คุณสมบัติของผู้ยื่นเสนอราคา

ผู้ยื่นเสนอราคาต้องมีคุณสมบัติดังนี้

- 1.1 เป็นนิติบุคคลที่จดทะเบียนตามกฎหมายไทย และได้รับอนุญาตให้ประกอบธุรกิจรับประกันวินาศภัยตามพระราชบัญญัติประกันวินาศภัย พ.ศ. 2535 โดยมีหลักฐานการจดทะเบียนนิติบุคคลที่ออกโดยกรมพัฒนาธุรกิจการค้า กระทรวงพาณิชย์ มีอายุไม่เกิน 1 ปี นับถึงวันยื่นของเอกสารเสนอราคา
- 1.2 ไม่เป็นผู้ที่ถูกระบุชื่อในบัญชีรายชื่อผู้ทำงานของทางราชการ หรือเป็นผู้ที่ได้รับผลของการสั่งให้นิติบุคคลหรือบุคคลอื่นเป็นผู้ทำงานตามระเบียบของทางราชการ
- 1.3 ไม่เป็นผู้ได้รับเอกสิทธิ์หรือความคุ้มกัน ซึ่งอาจปฏิเสธไม่ยอมขึ้นศาลไทย เว้นแต่รัฐบาลของผู้เสนอราคาจะได้อำนาจให้สละสิทธิ์และความคุ้มกันเช่นนั้น
- 1.4 มีผลงานการรับประกันวินาศภัยกับส่วนราชการ รัฐวิสาหกิจ หรือหน่วยงานเอกชน โดยแนบหลักฐานผลงานประกอบการพิจารณา
- 1.5 มีฐานะทางการเงินที่มั่นคง โดยแสดงงบการเงิน (งบดุลและงบกำไรขาดทุน) ประจำปี 2567 จนถึงปัจจุบัน
- 1.6 ไม่เป็นผู้มีผลประโยชน์ร่วมกันกับผู้เสนอราคารายอื่นที่เข้าร่วมการเสนอราคาครั้งนี้ หรือไม่เป็นผู้กระทำการอันเป็นการขัดขวางการแข่งขันราคาอย่างเป็นธรรม
- 1.7 ในกรณีที่ผู้มีอำนาจลงนามไม่สามารถดำเนินการได้ด้วยตนเอง จะต้องจัดทำหนังสือมอบอำนาจให้แก่ผู้รับมอบอำนาจเพื่อดำเนินการแทน พร้อมแนบสำเนาบัตรประจำตัวประชาชนของผู้มอบอำนาจและผู้รับมอบอำนาจ

ข้อ 2 ระยะเวลาการทำประกันภัย

ระยะเวลาคุ้มครอง 1 ปี เริ่มตั้งแต่วันที่ 25 พฤษภาคม 2569 เวลา 16.00 น. และสิ้นสุดในวันที่ 25 พฤษภาคม 2570 เวลา 16.00 น.

ข้อ 3 ขอบเขตและการคุ้มครอง...



มูลค่าทุนประกันภัยรวมสามารถแจ้งเพิ่มเติมระหว่างการคุ้มครองได้ร้อยละ 10 ของทุนประกันภัยในกรมธรรม์ที่ระบุไว้ในสัญญา

3.2 ความคุ้มครองแบบคุ้มครองการเสียหายทุกชนิด (All Risks of direct physical loss or damage from an external cause) เงื่อนไขการคุ้มครอง ดังนี้

ความคุ้มครอง :

ไฟไหม้ ภัยฟ้าผ่า ภัยระเบิด ภัยอากาศยานพาหนะ ภัยจากควัน ภัยไฟฟ้า ภัยอันเนื่องมาจากน้ำ (ไม่รวมน้ำท่วม) ภัยลูกเห็บ ภัยลมพายุ แผ่นดินไหวหรือภูเขาไฟระเบิด คลื่นใต้น้ำหรือสึนามิ ภัยจลาจล และนัดหยุดงาน ภัยเนื่องจากป่าเถื่อน และเจตนาร้าย ความเสียหายอันเกิดจากอุบัติเหตุภัยภายนอก (ไม่เจตนา) ภัยน้ำท่วม

การขยายความคุ้มครอง :

- 1) ภัยต่อเครื่องใช้ไฟฟ้า  
จำนวนเงินจำกัดความรับผิดชอบไม่น้อยกว่า 100,000,000 บาทต่อครั้ง และตลอดระยะเวลาเอาประกันภัย
- 2) ภัยความสูญเสียบ้างหรือเสียหายต่อเครื่องจักร  
จำนวนเงินจำกัดความรับผิดชอบไม่น้อยกว่า 100,000,000 บาทต่อครั้ง และตลอดระยะเวลาเอาประกันภัย
- 3) ภัยความสูญเสียบ้างหรือเสียหายต่อกระจกอาคาร  
จำนวนเงินจำกัดความรับผิดชอบไม่น้อยกว่า 100,000,000 บาทต่อครั้ง และตลอดระยะเวลาเอาประกันภัย
- 4) ภัยความสูญเสียบ้างหรือเสียหายที่เกิดจากการลักทรัพย์ที่ไม่ปรากฏร่องรอยจัดแจง ชิงทรัพย์ ปล้นทรัพย์ (จร.3)  
จำนวนเงินจำกัดความรับผิดชอบไม่น้อยกว่า 10,000,000 บาทต่อครั้ง และตลอดระยะเวลาเอาประกันภัย
- 5) ภัยความสูญเสียบ้างหรือเสียหายต่อเครื่องคอมพิวเตอร์และระบบประมวลผลภายนอกอันเนื่องมาจากการลักทรัพย์และอุบัติเหตุจากปัจจัยภายนอก  
จำนวนเงินจำกัดความรับผิดชอบไม่น้อยกว่า 20,000,000 บาทต่อครั้ง และตลอดระยะเวลาเอาประกันภัย
- 6) ภัยความสูญเสียบ้างหรือเสียหายต่อเงินของผู้เอาประกันภัยอันเนื่องมาจากการถูกชิงทรัพย์ ปล้นทรัพย์ หรืออุบัติเหตุอื่น ๆ ที่มีได้ระบุยกเว้นไว้ในข้อตกลงคุ้มครอง ปง.2 จำนวนเงินจำกัดความรับผิดชอบไม่น้อยกว่า 5,000,000 บาทต่อครั้ง และตลอดระยะเวลาเอาประกันภัย
- 7) ภัยความรับผิดชอบต่อบุคคลภายนอก  
จำนวนเงินจำกัดความรับผิดชอบไม่น้อยกว่า 10,000,000 บาทต่อครั้ง และตลอดระยะเวลาเอาประกันภัย

ความรับผิดชอบส่วนแรก :

ให้บริษัทเสนอเงื่อนไขอัตราความรับผิดชอบความเสียหายต่อครั้งและทุกครั้ง ตลอดระยะเวลาเอาประกันภัย  
อัตราเบี้ยประกัน

อัตราเบี้ยประกันไม่เกิน 0.026 %

ข้อ 4 เงื่อนไขการส่งมอบกรมธรรม์ประกันภัย

หากกรมธรรม์ประกันภัยอยู่ในระหว่างการดำเนินการบริษัทต้องออกหนังสือคุ้มครองชั่วคราวทันทีหลังประกาศ  
ผลการจัดซื้อกรมธรรม์ประกันภัยโดยมีผลการคุ้มครองตั้งแต่วันที่ 25 พฤษภาคม 2569 (เวลา 16.00 น.) และส่งมอบ  
กรมธรรม์ภายใน 15 วันหลังจากที่แจ้งประกาศผลการจัดซื้อกรมธรรม์ประกันภัย

ข้อ 5 หลักเกณฑ์การพิจารณาการคัดเลือกการจัดซื้อกรมธรรม์ประกันภัย

5.1 คณะกรรมการฯ จะพิจารณาตัดสินด้วยอัตราเบี้ยประกันภัยและหรือราคาเบี้ยประกันภัยและหรือข้อเสนอ  
การคุ้มครองทรัพย์สินจากเหตุการณ์ไม่คาดคิดและหรือการทดแทนค่าสินไหมโดยยึดเอาผลประโยชน์ขององค์กร  
ที่ได้รับสูงสุด

5.2 คณะกรรมการฯ ทรงไว้ซึ่งสิทธิ์ที่จะให้ผู้เข้าคัดเลือกกรายใดก็ได้ โดยไม่จำเป็นต้องเสนอราคาต่ำสุดเสมอไป  
และอื่น ๆ หรือยกเลิกการคัดเลือกครั้งนี้ก็ได้โดยมติเสียงเกินครึ่งหนึ่งของคณะกรรมการฯ ทั้งนี้ ผู้เข้าคัดเลือกไม่มีสิทธิ์  
เรียกร้องค่าเสียหายใด ๆ มีได้

ข้อ 6 การยื่นข้อเสนอการคุ้มครอง

6.1 การยื่นเสนอราคาเพื่อจัดทำประกันภัยในนามบริษัทประกันภัย โดยขอไม่ทำการเสนอราคาผ่านนายหน้า  
หรือตัวแทนประกันวินาศภัยใด ๆ

6.2 บริษัทผู้เข้าคัดเลือกต้องมีบันทึกนำเสนอข้อเสนอการจัดทำประกันภัยการเสี่ยงทุกชนิดพร้อมลงนาม  
ผู้รับผิดชอบที่บริษัทได้มอบหมายให้เป็นผู้ดำเนินการดังกล่าว

6.3 บริษัทต้องยื่นแสดงเอกสารแสดงคุณสมบัติผู้ยื่นเสนอราคาตามระบุไว้ในข้อ 1 และเสนอราคาพร้อม  
รายละเอียดในการคุ้มครองในการพิจารณาการจัดซื้อกรมธรรม์ประกันภัยตามรายละเอียดที่ระบุไว้ข้อ 2-3 ให้นำเอกสาร  
ทั้งหมดแนบไว้ในซองให้เรียบร้อย

ข้อ 7 การคัดเลือกการจัดซื้อกรมธรรม์ประกันภัย

7.1 บริษัทผู้เข้าคัดเลือกต้องนำเสนอรายละเอียดการจัดทำประกันภัยการเสี่ยงภัยทุกชนิด ต่อคณะกรรมการฯ  
พิจารณาคัดเลือกโดยตรงตามวันและเวลาที่กำหนด



พื้นที่อาคารคณะแพทยศาสตร์ (ฝั่งคณะวิทยาศาสตร์การแพทย์ ชั้น 1-2)

ลำดับ	พื้นที่อาคาร	ขนาดพื้นที่ (ตร.ม.)	หมายเหตุ
1	ชั้น 1	1,984.95	
2	ชั้น 2	1,688.42	
รวม (ชั้น 1 + ชั้น 2)		3,673.37	

พื้นที่อาคารคณะแพทยศาสตร์ (ฝั่งคณะวิทยาศาสตร์การแพทย์ ชั้น 1-2)

ชั้น 1

ลำดับ	ชื่อห้อง	ขนาดพื้นที่ (ตร.ม.)	หมายเหตุ
1	ภาควิชาเวชศาสตร์ชุมชน 1	303.16	
2	ภาควิชาเวชศาสตร์ชุมชน 2	93.18	พื้นที่รวมห้องน้ำในตัว
3	ห้องงานระบบไฟฟ้า	49.5	
4	ห้องประชุมใต้ร่มเสลา	91	
5	ห้องเรียน 1	41.5	
6	ห้องเรียน 2	79.2	
7	ห้องเรียน 3	158.4	
8	ห้องเรียน 4	118.8	
9	คลัง 1	118.8	
10	คลัง 2	118.8	
11	คลัง 3	79.2	
12	คลัง 4	256.41	
13	ห้องเซิร์ฟเวอร์	23.6	
14	ห้องน้ำ ช/ญ 1	55.2	
15	ห้องน้ำ ช/ญ 2	11.8	
16	ห้องน้ำ ช/ญ 3	56.5	
17	โถงทางเดิน	329.9	
รวม		1,984.95	

พื้นที่อาคารคณะแพทยศาสตร์ (ฝั่งคณะวิทยาศาสตร์การแพทย์ ชั้น 1-2)

ชั้น 2

ลำดับ	ชื่อห้อง	ขนาดพื้นที่ (ตร.ม.)	หมายเหตุ
1	ห้อง 208	28.17	
2	ห้อง 209	90.8	
3	ห้อง 210	28.17	
4	ห้อง 211	90.8	
5	ห้อง 212	28.17	
6	ห้อง 213	90.8	
7	ห้อง 214	150.29	
8	ห้อง 215	26.8	
9	ห้อง 216	24.3	
10	ห้อง 217	119.68	
11	ห้อง 218	221.76	
12	ห้อง MD236	289	
13	ห้อง MD237	327	
14	โถงทางเดิน	172.68	
รวม		1,688.42	

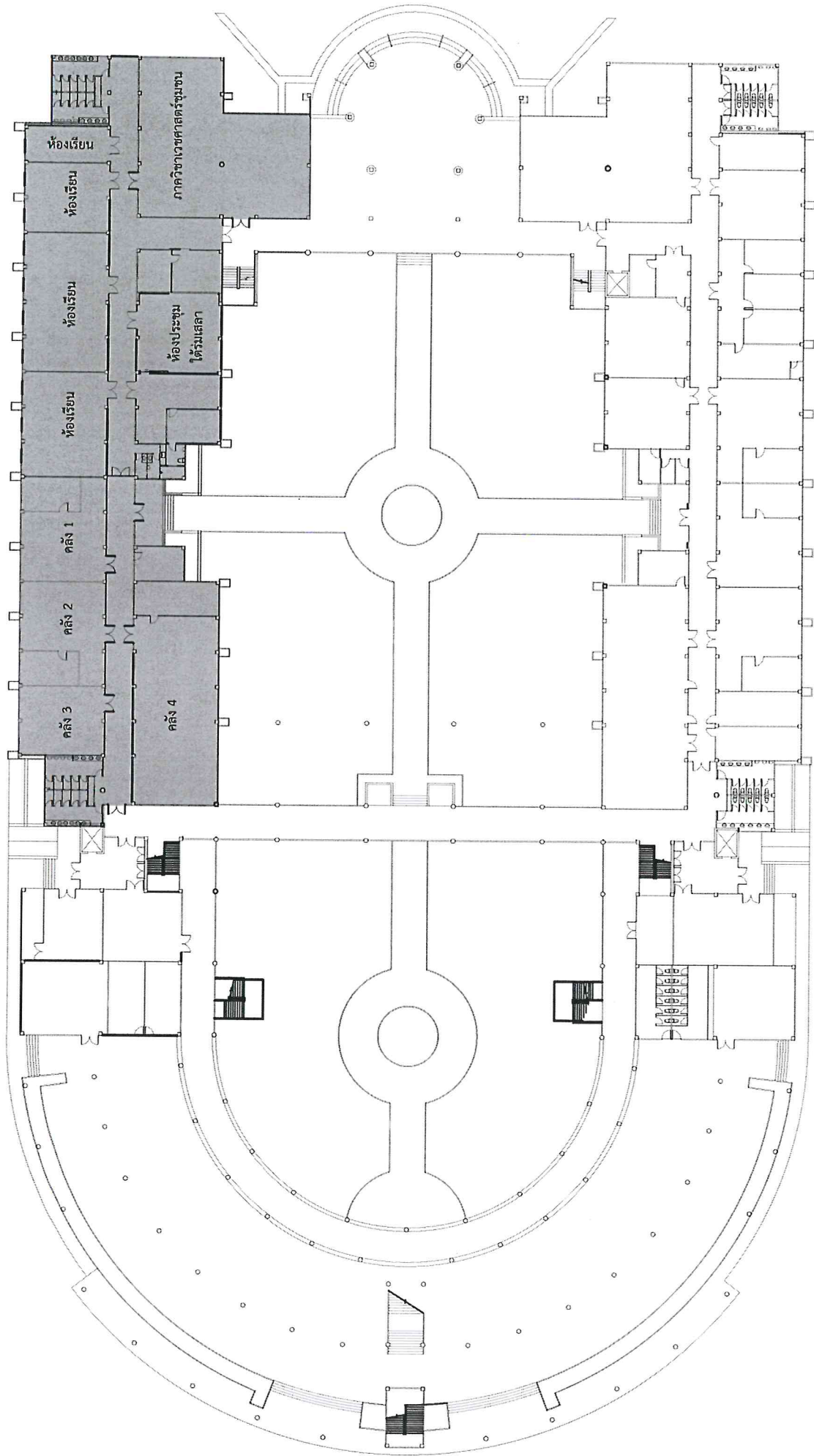

ห้องเรียน

ห้องเรียน

ห้องเรียน

ห้องเรียน

ห้องเรียน

คัลล์ 1

คัลล์ 2

คัลล์ 3

คัลล์ 4

ภาควิชาเกษตรศาสตร์ชุมชน

ห้องประชุม  
ใต้มเสลา

คัลล์ 4

